

Affranchir  
au tarif  
lettre

CALHAURA  
PASSAGE DE LA CITADELLE  
05000 GAP



Que faire ?

Si vous habitez dans l'une des zones exposées, la DDASS évalue gratuitement sa présence à l'aide de dosimètres.

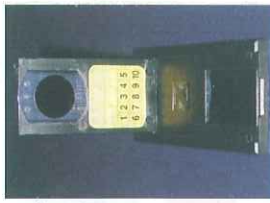

RENSEIGNEZ-VOUS au Service  
Environnement Santé de la  
DDASS.  
TEL: 04.92.52.54.82

Des mesures de protection  
peuvent être envisagées pour  
faire face à ce risque :

- aérez vos maisons, les sous-sols et les vide-sanitaires (réouverture des aérations, mise en surpression....)
- améliorez l'étanchéité des murs et des planchers (obturation des fissures dans les murs et les sols....)



Cette brochure d'information est à l'initiative de la DDASS des Hautes-Alpes Service environnement Santé et du CALHAURA PACT-ARIM 05.



Mouvement Pact Arim  
pour l'Amélioration de l'Habitat

**DU RADON  
DANS NOS  
MAISONS ?**

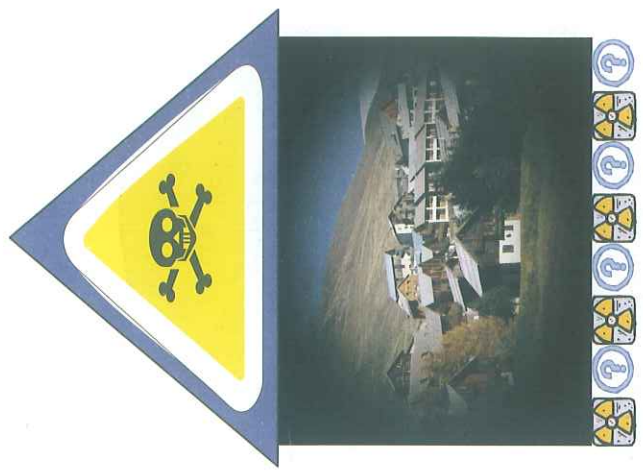

# Le radon peut menacer votre santé dans votre habitation



Faisons ensemble le point sur  
votre « Risque Radon »

à retourner le 1/12/ 2007 au CALHAURA Pact-Arim -

Passage de la Citadelle - 05000 GAP

Tél. : 04.92.51.53.34. - Fax : 04.92.52.42.39. - E-mail : calhaura@cogefel.net

Commune : .....

Nom : .....

Adresse : .....

Tel. : .....

emai : .....

Combien de personnes occupent le logement ? .....

Ce logement est votre résidence :

principale  secondaire

Ce logement est :  une maison individuelle

un logement collectif

Vous êtes :  propriétaire  locataire

Ce logement a été construit « sur radier » ?

oui  non

Ce logement a été construit il y a :

+ de 50 ans  - de 50 ans

Si vous êtes en maison individuelle, y a-t-il :

une cave  un vide sanitaire  un sous-sol

Si oui, avez-vous un système d'aération dans ces lieux ?

oui  non  VMC

Avez-vous des projets de rénovation de votre logement ?

non

oui, veuillez préciser :

.....  
.....  
.....  
.....  
.....

Nous vous contacterons très prochainement

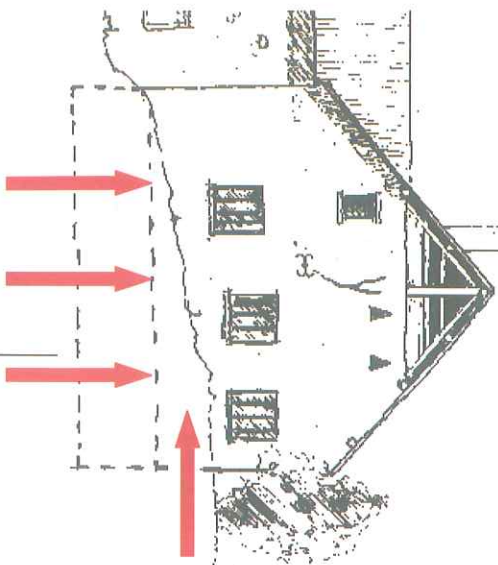

**Qu'est-ce que c'est ?**  
C'est un gaz radioactif d'origine naturelle présent à la surface de la terre, émanant de la roche (sol et sous-sol) Il peut se concentrer dans les habitations et devient dangereux !

## CARTOGRAPHIE GEOLOGIQUE DU RISQUE DU RADON DANS LES HAUTES-ALPES

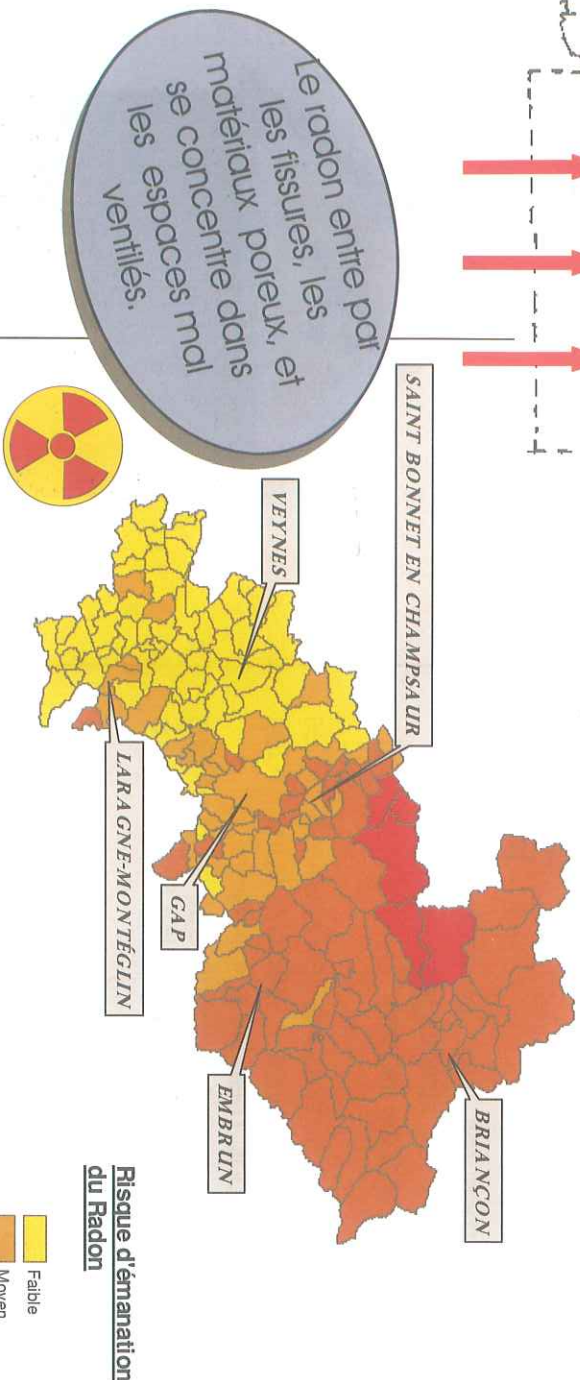

CALHAURA PACT-ARIM - DDASS - HAUTES-ALPES - 2007  
SOURCE : ETUDE BRGM-2004

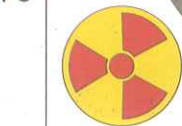

**Quels sont les effets ?**  
L'exposition au radon peut être facteur de risque du cancer du poumon. On estime que dans les Hautes-Alpes, le radon est responsable de l'ordre de 10 cancers par an. Certaines communes du département sont plus exposées que d'autres. RENSEIGNEZ-VOUS !

Pour plus de renseignements, remplissez et retournez-nous le questionnaire ci-joint. Nous vous informerons sur le risque d'exposition et vous indiquerons les démarches à suivre.

